

MINISTÉRIO DA EDUCAÇÃO
UNIVERSIDADE FEDERAL RURAL DE PERNAMBUCO
Colégio Agrícola Dom Agostinho Ikas - CODAI
Núcleo em Educação a Distância

PASSO A PASSO DE COMO SE INSCREVER NO PROCESSO SELETIVO PARA ESTUDANTES

O primeiro passo é criar nova conta em www.inscricoes.codai.ufrpe.br

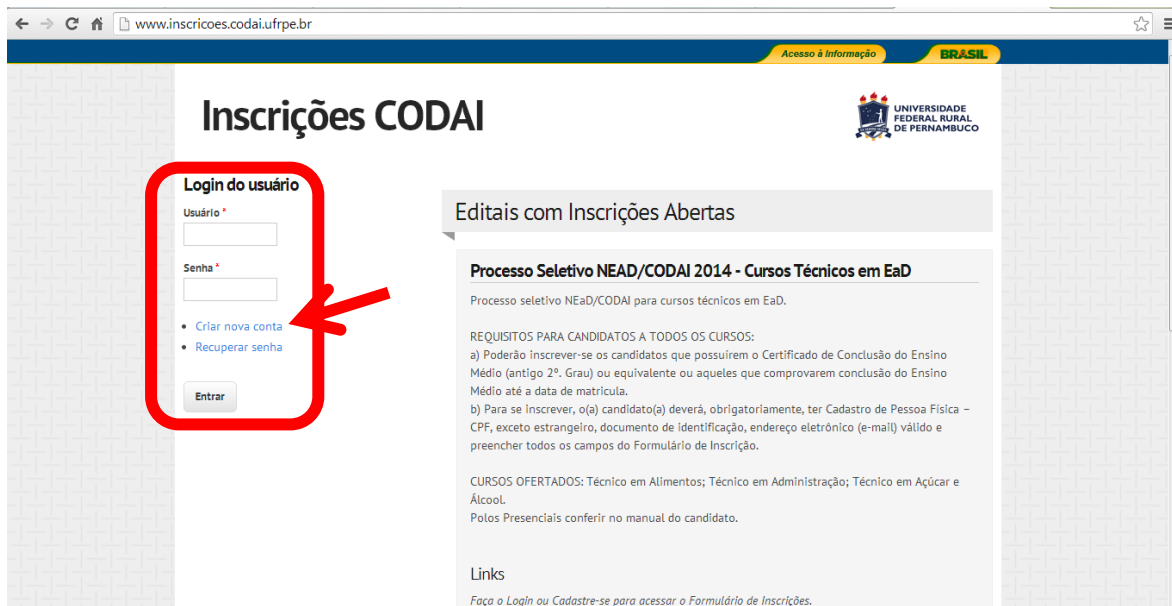

www.inscricoes.codai.ufrpe.br

Acesso à informação **BRASIL**

Inscrições CODAI

Login do usuário

Usuário *

Senha *

[Criar nova conta](#)
[Recuperar senha](#)

Entrar

Editais com Inscrições Abertas

Processo Seletivo NEaD/CODAI 2014 - Cursos Técnicos em EaD

Processo seletivo NEaD/CODAI para cursos técnicos em EaD.

REQUISITOS PARA CANDIDATOS A TODOS OS CURSOS:

a) Poderão inscrever-se os candidatos que possuem o Certificado de Conclusão do Ensino Médio (antigo 2º. Grau) ou equivalente ou aqueles que comprovarem conclusão do Ensino Médio até a data de matrícula.

b) Para se inscrever, o(a) candidato(a) deverá, obrigatoriamente, ter Cadastro de Pessoa Física – CPF, exceto estrangeiro, documento de identificação, endereço eletrônico (e-mail) válido e preencher todos os campos do Formulário de Inscrição.

CURSOS OFERTADOS: Técnico em Alimentos; Técnico em Administração; Técnico em Açúcar e Alcool.

Polos Presenciais conferir no manual do candidato.

Links

Faça o Login ou Cadastre-se para acessar o Formulário de Inscricões.

Preencha com opções de usuário e endereço de E-mail, clique em 'criar nova conta'.

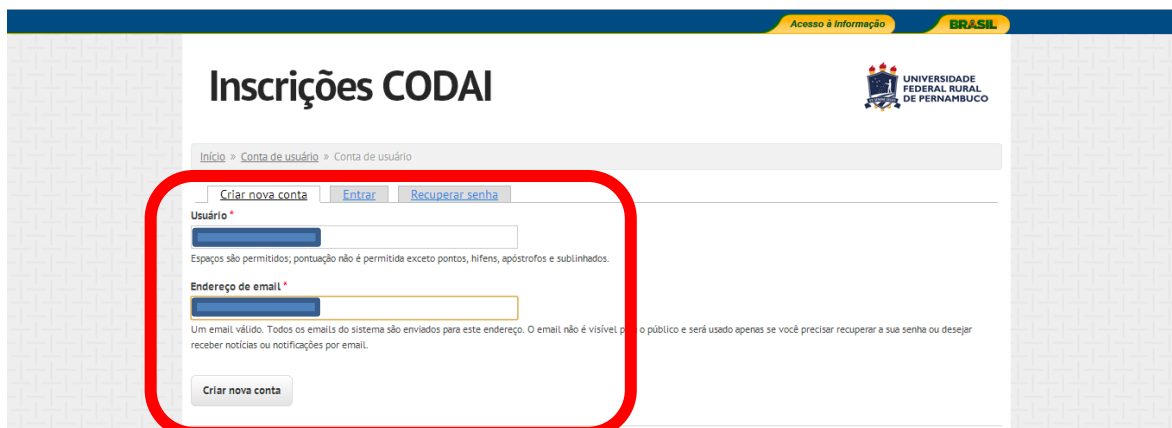

Acesso à informação **BRASIL**

Inscrições CODAI

Início > Conta de usuário > Conta de usuário

[Criar nova conta](#) | [Entrar](#) | [Recuperar senha](#)

Usuário *

Espaços são permitidos; pontuação não é permitida exceto pontos, hifens, apóstrofos e sublinhados.

Endereço de email *

Um email válido. Todos os emails do sistema são enviados para este endereço. O email não é visível publicamente e será usado apenas se você precisar recuperar a sua senha ou desejar receber notícias ou notificações por email.

[Criar nova conta](#)

Ir à caixa de entrada do seu e-mail e clicar no link recebido. Então, ao acessar o site e crie sua senha e no final da página clique em salvar.

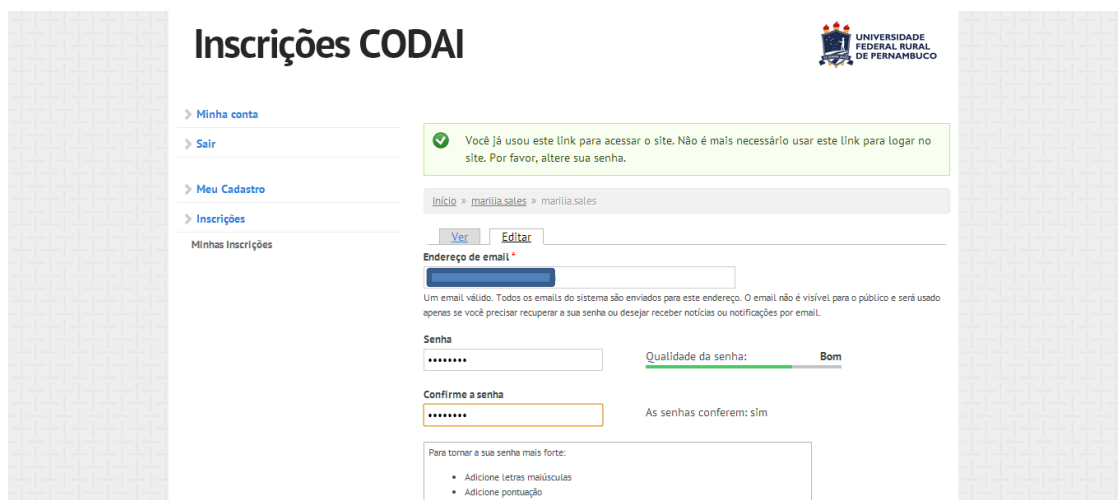

Inscrições CODAI

UNIVERSIDADE FEDERAL RURAL DE PERNAMBUCO

> Minha conta
> Sair
> Meu Cadastro
> Inscrições
Minhas Inscrições

Você já usou este link para acessar o site. Não é mais necessário usar este link para logar no site. Por favor, altere sua senha.

Início > marilia.sales > marilia.sales

Endereço de email *

Um email válido. Todos os emails do sistema são enviados para este endereço. O email não é visível para o público e será usado apenas se você precisar recuperar a sua senha ou desejar receber notícias ou notificações por email.

Senha
..... Qualidade da senha: **Bom**

Confirme a senha
..... As senhas conferem: sim

Para tornar a sua senha mais forte:

- Adicione letras maiúsculas
- Adicione pontuação

Agora, chegou o momento de concluir seu cadastro. Clique em 'Meu cadastro'.

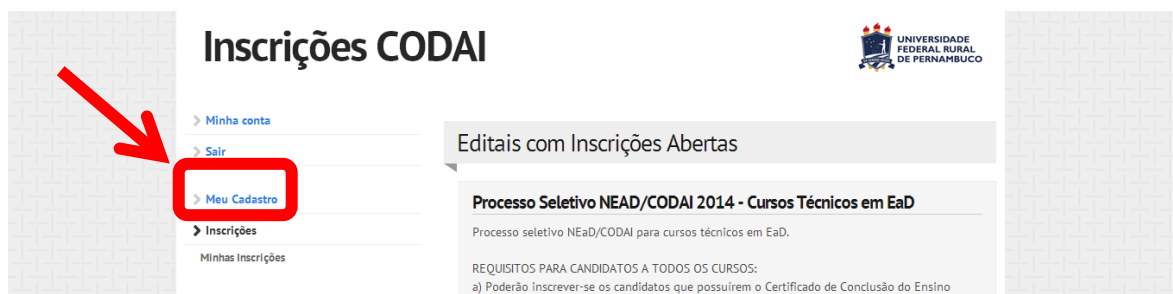

Inscrições CODAI

UNIVERSIDADE FEDERAL RURAL DE PERNAMBUCO

> Minha conta
> Sair
> Meu Cadastro
> Inscrições
Minhas Inscrições

Edital com Inscrições Abertas

Processo Seletivo NEAD/CODAI 2014 - Cursos Técnicos em EaD

Processo seletivo NEAD/CODAI para cursos técnicos em EaD.

REQUISITOS PARA CANDIDATOS A TODOS OS CURSOS:

a) Poderão inscrever-se os candidatos que possuírem o Certificado de Conclusão do Ensino

Preencha o formulário com seus dados. No fim da página clique em Salvar dados.

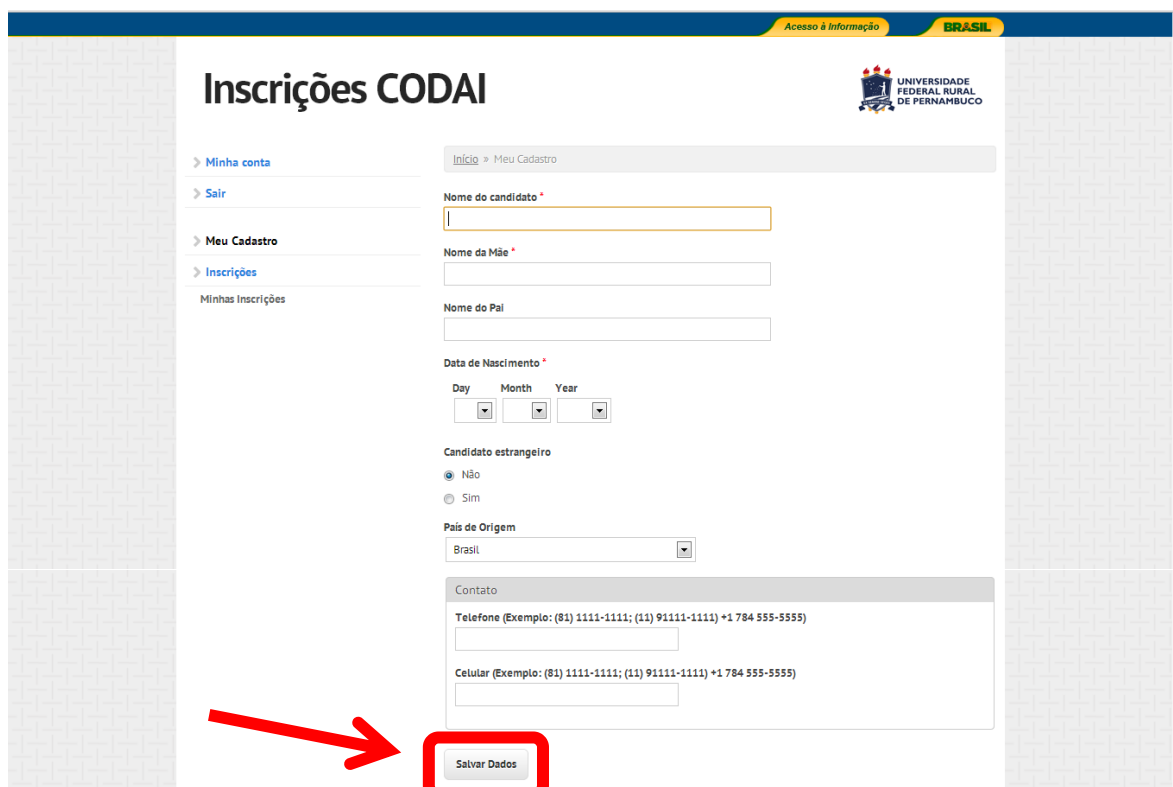

Inscrições CODAI

UNIVERSIDADE FEDERAL RURAL DE PERNAMBUCO

Acesso à Informação **BRASIL**

Início > Meu Cadastro

> Minha conta
> Sair
> Meu Cadastro
> Inscrições
Minhas Inscrições

Nome do candidato *

Nome da Mãe *

Nome do Pai

Data de Nascimento *

Day Month Year

Candidato estrangeiro

Não
 Sim

Pais de Origem

Brasil

Contato

Telefone (Exemplo: (81) 1111-1111; (11) 91111-1111) +1 784 555-5555

Celular (Exemplo: (81) 1111-1111; (11) 91111-1111) +1 784 555-5555

Agora, se inscreva no processo seletivo. Clique em Formulário de inscrição.

Minhas Inscrições

Editais com Inscrições Abertas

Processo Seletivo NEAD/CODAI 2014 - Cursos Técnicos em EaD

Processo seletivo NEAD/CODAI para cursos técnicos em EaD.

REQUISITOS PARA CANDIDATOS A TODOS OS CURSOS:

a) Poderão inscrever-se os candidatos que possuem o Certificado de Conclusão do Ensino Médio (antigo 2º. Grau) ou equivalente ou aqueles que comprovarem conclusão do Ensino Médio até a data de matrícula.

b) Para se Inscrever, o(a) candidato(a) deverá, obrigatoriamente, ter Cadastro de Pessoa Física - CPF, exceto estrangeiro, documento de identificação, endereço eletrônico (e-mail) válido e preencher todos os campos do Formulário de Inscrição.

CURSOS OFERTADOS: Técnico em Alimentos; Técnico em Administração; Técnico em Açúcar e Alcool.

Polos Presenciais conferir no manual do candidato.

Links

[Formulário de Inscrição](#)

[manual de inscrição NEAD CODAI 2014.pdf](#)

[calendário seleção NEAD CODAI 2014.pdf](#)

[provas e programas de disciplinas seleção NEAD CODAI 2014.pdf](#)

[quadro de vagas seleção NEAD CODAI 2014.pdf](#)

Preencha o formulário de acordo com:

- O curso e polo do seu interesse;
- Se vai concorrer ao sistema do cotas;
- Se possui necessidades especiais.

Você deve ler o edital e concordar com os termos clicando na caixa correspondente. Lembre-se que não será possível mudar qualquer opção dentre as escolhidas após a confirmação. Quando terminar clique 'submeter inscrição'.

UNIVERSIDADE FEDERAL RURAL DE PERNAMBUCO

Inscrições CODAI

Minha conta

Sair

Meu Cadastro

Inscrições

Minhas Inscrições

⚠ Após confirmar a inscrição não é possível alterar os dados Informados. Confirme seus dados através da opção "Meu Cadastro".

Início »

Concurso Processo Seletivo NEAD/CODAI 2014 - Cursos Técnicos em EaD

Opção *

- Selecione -

Isenção

Solicitar isenção - Declaro atender às condições estabelecidas no edital.

Sistema de Cotas

Deseja concorrer pelo sistema de cotas

Não

Sim

Isenção

Solicitar isenção - Declaro atender às condições estabelecidas no edital.

Sistema de Cotas

Deseja concorrer pelo sistema de cotas

Não

Sim

Necessidades Especiais

Portador de Necessidades Especiais

Não

Sim

Li e concordo com os termos do edital.

Submeter Inscrição

© Copyright 2012 Universidade Federal Rural de Pernambuco

núcleo de tecnologia da informação UFRPE

Confirme suas opções clicando em 'sim'

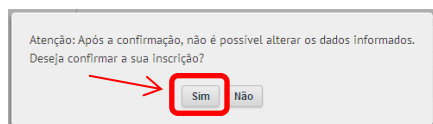

Uma tela de confirmação será apresentada com suas opções para a seleção.

No fim da página clique em "Gerar Guia de Recolhimento da União" (GRU).

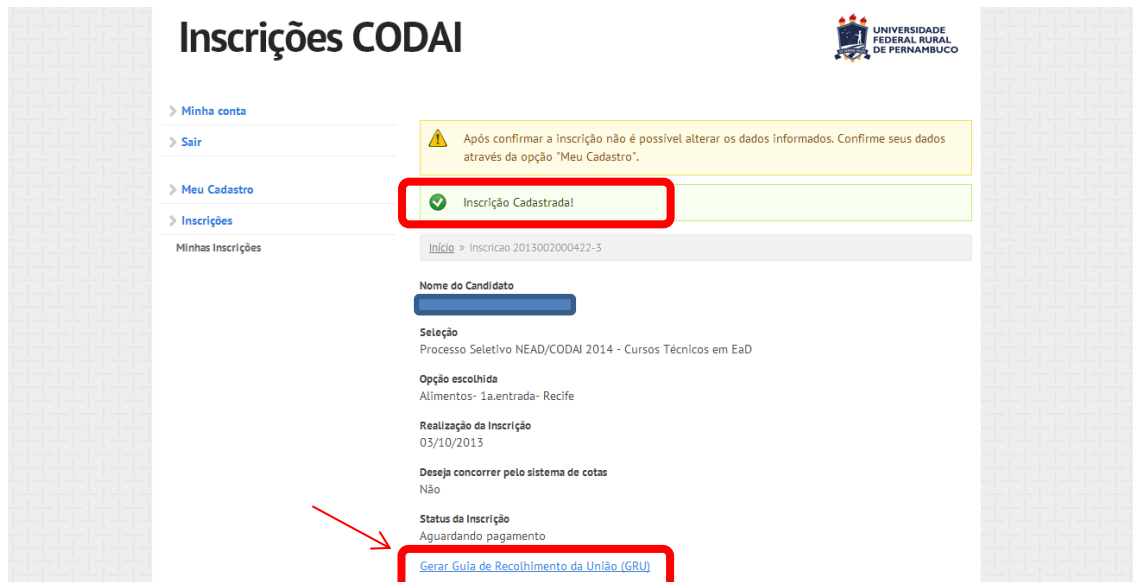

O boleto da GRU é gerado, você deve imprimir (clcando no botão imprimir) e pagá-la no Banco do Brasil.

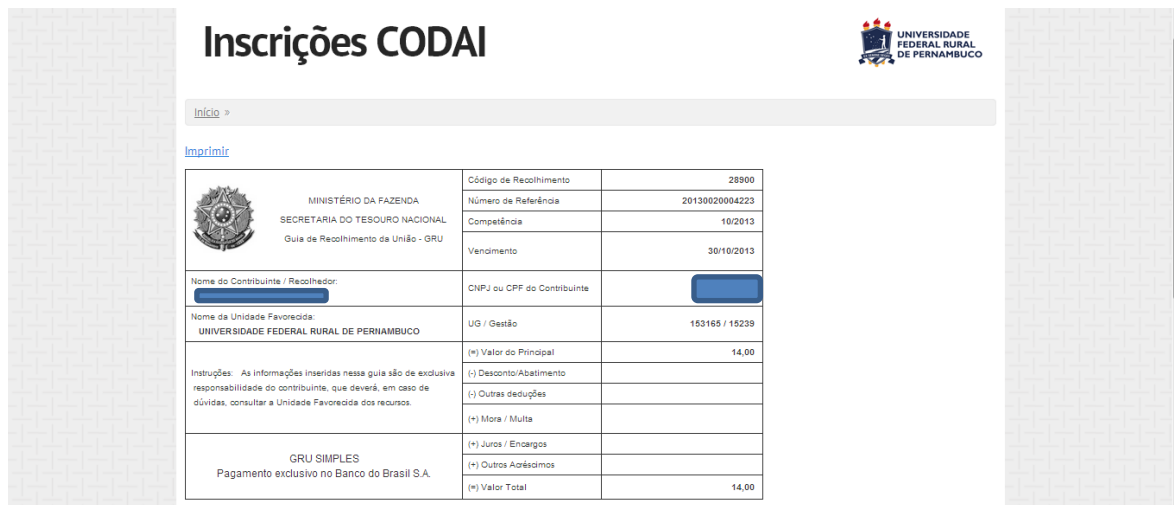

Você pode acompanhar o status de sua inscrição clicando em "minhas inscrições" na página www.incricoes.codai.ufrpe.br após fazer o seu login.



Nesta página você poderá acompanhar se o pagamento da sua inscrição foi confirmada ou não pelo sistema.

É importante lembrar que pode demorar alguns dias para que isso ocorra.

Inscrições CODAI

UNIVERSIDADE FEDERAL RURAL DE PERNAMBUCO

> [Minha conta](#)

> [Sair](#)

> [Meu Cadastro](#)

> [Inscrições](#)

Minhas Inscrições

Início > [Inscrições](#) > Minhas Inscrições

Inscrições aguardando pagamento

ID	Seleção	Comprovantes	GRU
2013002000422-3	Processo Seletivo NEAD/CODAI 2014 - Cursos Técnicos em EaD	Comprovante	Imprimir GRU

Inscrições Confirmadas

ID	Seleção	Comprovantes	Cartão de Inscrição
-	-	-	-

Inscrições Canceladas

ID	Seleção
-	-

Em caso de dúvidas entre em contato pelo NEaD/CODAI através do (81) 3525 9241 ou codai.ta@gmail.com